

INFORME
ING. WILSON GARCÍA GARCÍA, JARPA
GOBERNADORA DE LA PROVINCIA DE LOJA
ING. FRANCISCO JAVIER ANAVALPACHA
ING. WILSON GARCÍA GARCÍA, JARPA
GOBERNADORA DE LA PROVINCIA DE LOJA
ING. FRANCISCO JAVIER ANAVALPACHA
ING. WILSON GARCÍA GARCÍA, JARPA
GOBERNADORA DE LA PROVINCIA DE LOJA
ING. FRANCISCO JAVIER ANAVALPACHA

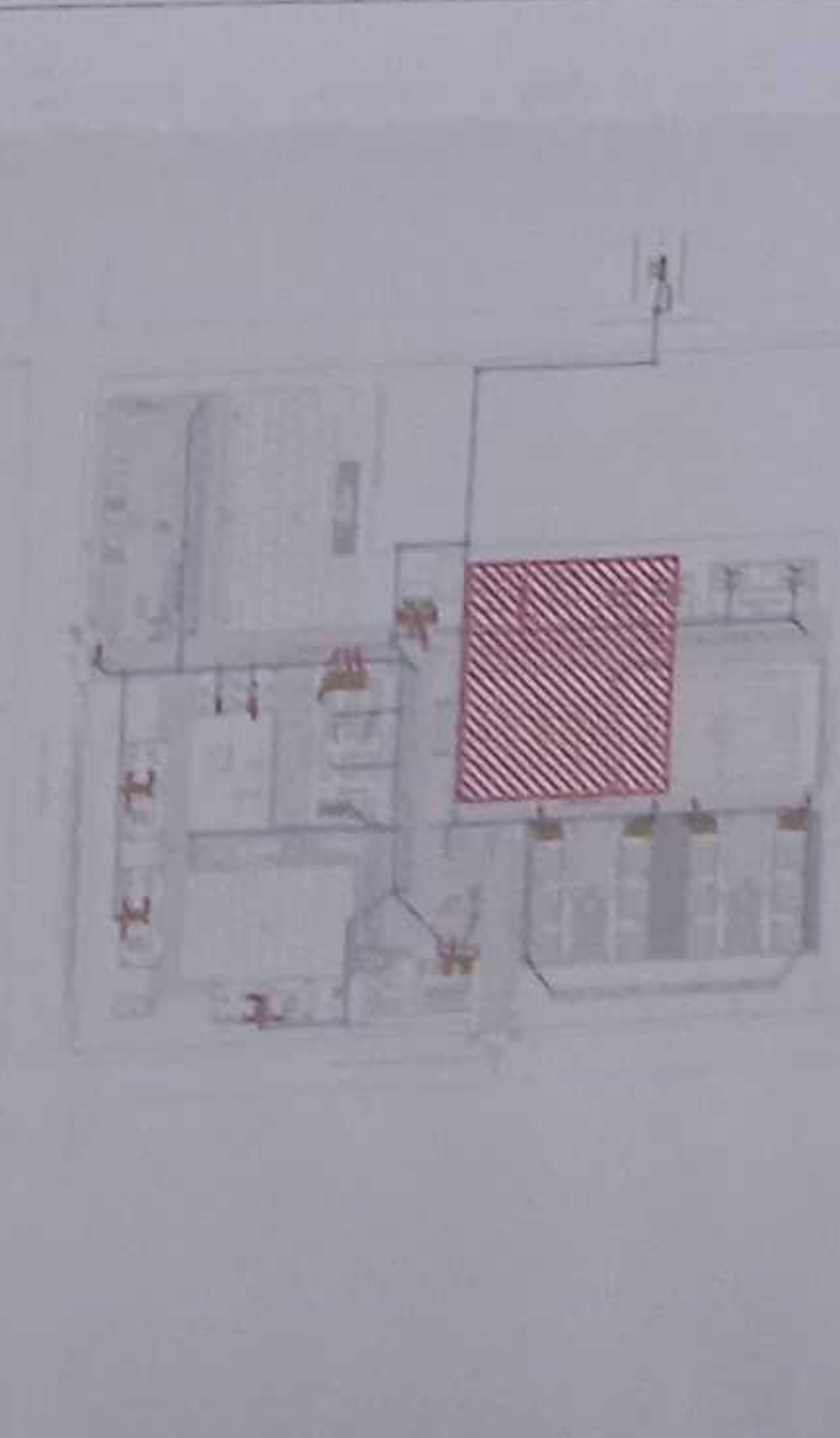

LCC-CZ1E-001-2020

"CONTRATACIÓN DE ESTUDIOS Y DISEÑOS PARA LA IMPLANTACIÓN ARQUITECTÓNICA DE LA UNIDAD EDUCATIVA ESTANDARIZADA DEL MILENIO TIPOLOGÍA MAYOR "SHUSHUFINDI", UBICADA EN LA PARROQUIA SHUSHUFINDI CENTRAL, CANTÓN SHUSHUFINDI, PROVINCIA DE SUCUMBIOS".

UNIDAD EDUCATIVA SHUSHUFINDI

CANTÓN	PROVINCIA
SHUSHUFINDI	SUCUMBIOS

RED DE AGUA SERVIDA
PLANTA BAJA SALA DE PROFESORES
CUADRO NOMENCLATURA

ESCALA	FECHA	LÁMINA N.º
INDICADAS	2021	AS - 09

SELLO MUNICIPAL



VER LÁMINA AS - 10

CANCHA DE
DE USO MULTIPLE

N+0.25

Pendiente 10%

Puente Peatonal

Pendiente 10%

S

N+1.05

LABORATORIO
TECNOLOGÍA E IDIOMAS
N+1.20

SALA DE
PROFESORES
N+1.20

N+1.05

B

B

B

B

B

VER LÁMINA AS - 06

PLANTA BAJA SALA DE PROFESORES Y LABORATORIO DE TECNOLOGÍA E IDIOMAS
ESCALA 1:100

BLOQUE 2 DE 12 MÓDULOS DE AULAS

BLOQUE 2 DE 12 MÓDULOS DE AULAS

ÁREA ABASTECIMIENTO EMERGENCIA

TALUD VERDE

PLANTA BAJA BLOQUE 2 DE 12 MÓDULOS DE AULAS

ESCALA 1:100



SIMBOLOGÍA	
	TUBERIA AASS
	CROO 45°
	VTE
	PUNTO DE DECAJOTE
	SUMIDERO DE PISO
	TAJÓN DE REGISTRO
	CALA DE REVISION AASS
	PASO AASS
	TUBERIA DE VENTILACIÓN
	MONTANTE DE VENTILACIÓN

MINISTERIO DE EDUCACIÓN

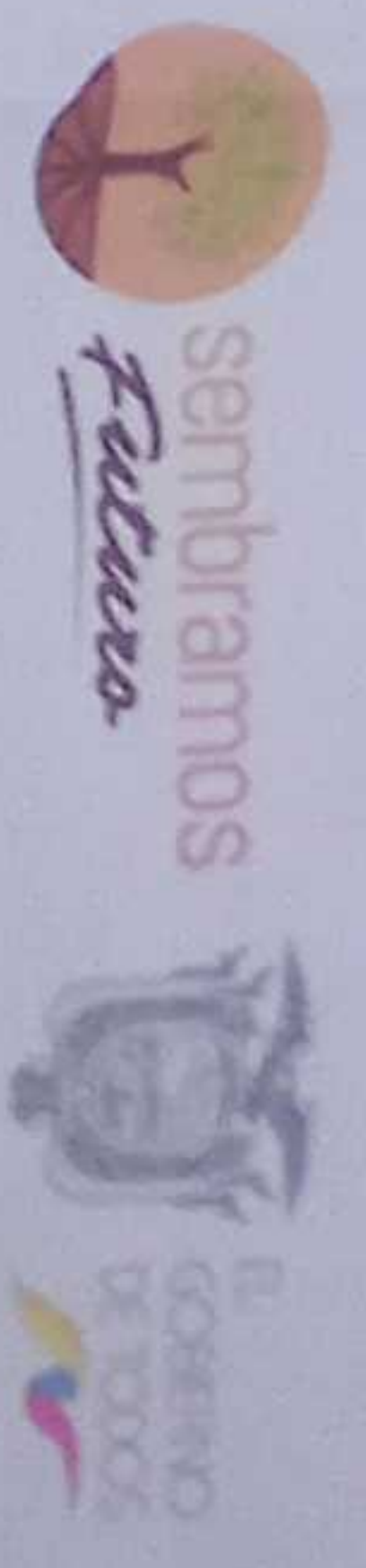

ING. VILQUELA GARCIA JAVIER
COORDINADOR GENERAL DE LA UNIDAD EDUCATIVA

ING. FRANCISCO JAVIER AYALA VILLANO
INGENIERO CIVIL

ING. YOLANDA ALEXANDRA JACOBINI AYALA
DISEÑO - COORDINACIÓN GENERAL DE LA UNIDAD EDUCATIVA

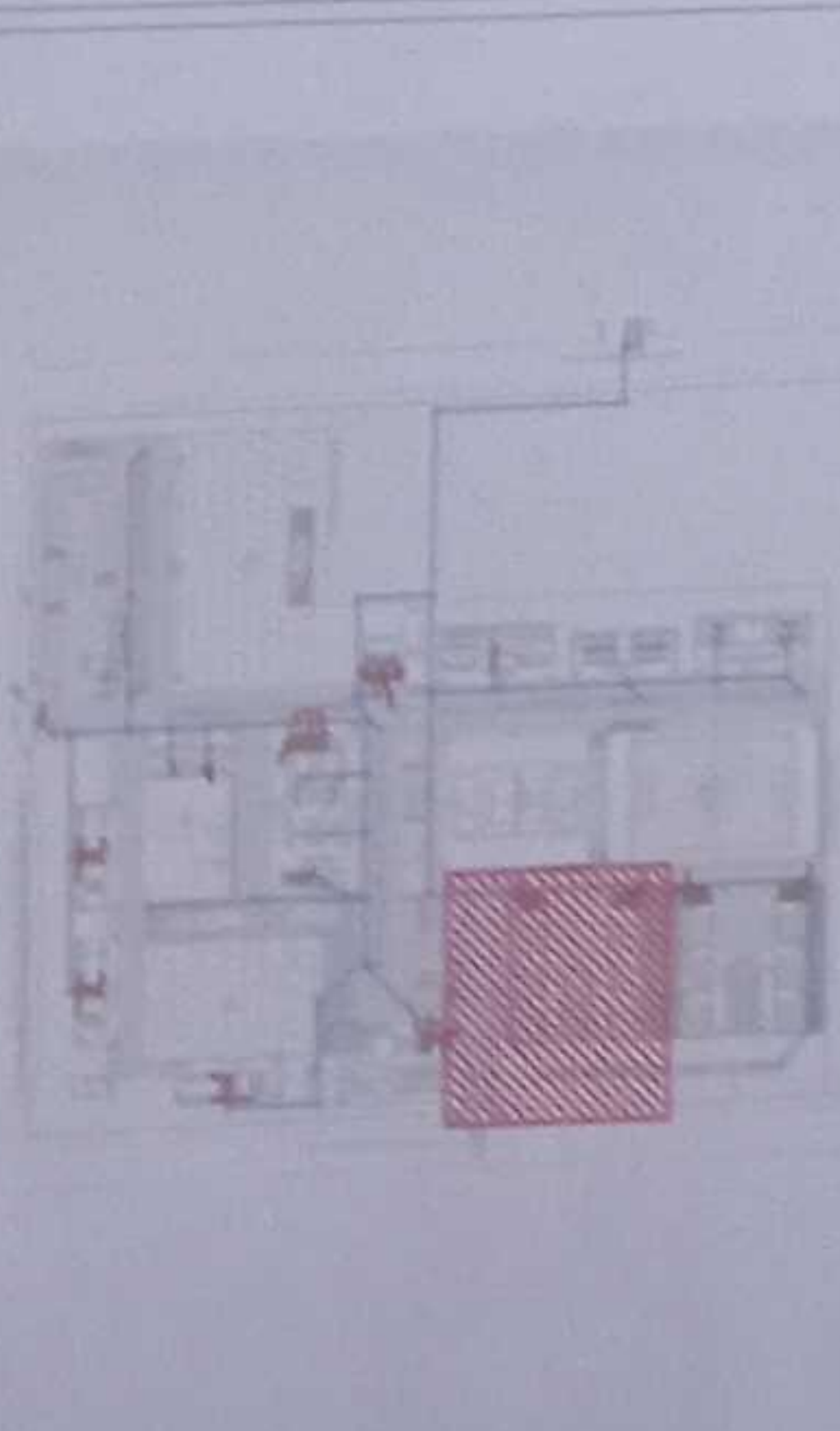

LCC C21E-001 2020

"CONTRATACIÓN DE ESTUDIOS Y DISEÑOS PARA LA IMPLANTACIÓN ARQUITECTÓNICA DE LA UNIDAD EDUCATIVA ESTANDARIZADA DEL MILENIO TIPOLOGÍA MAYOR "SHUSHUFINDI", UBICADA EN LA PARROQUIA SHUSHUFINDI CENTRAL, CANTÓN SHUSHUFINDI, PROVINCIA DE SUCUMBIOS"

UNIDAD EDUCATIVA SHUSHUFINDI

SHUSHUFINDI SUCUMBIOS

RED DE AGUA SERVIDA
PLANTA BAJA BLOQUE 2 DE 12 MÓDULOS DE AULAS
CUADRO NOMENCLATURA

ESCALA	FECHA	LÁMINA N°
INDICADAS	2021	AS - 10

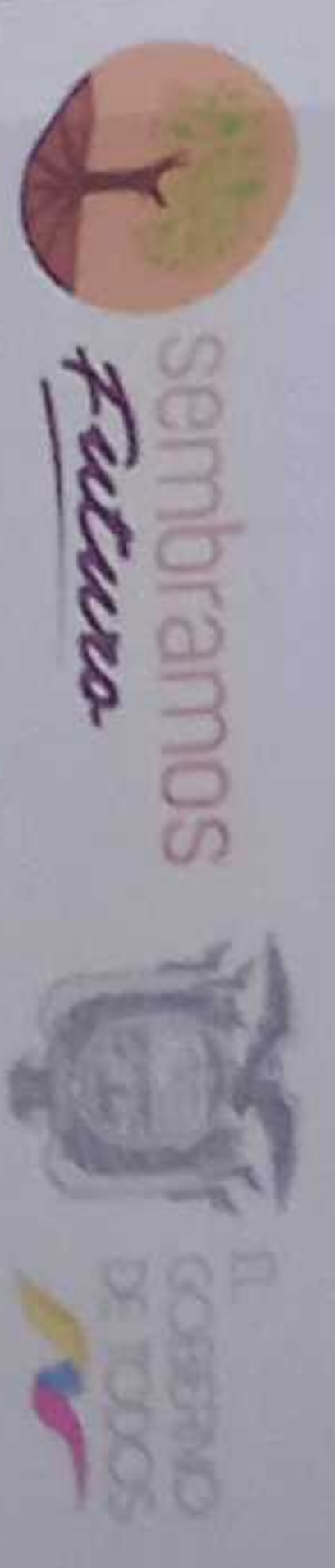

RESPONSABLE:
ING. VERÓNICA GABRIELA AYALA JARPIN
COORDINADORA GENERAL DE EDUCACIÓN (DIA)
ING. FRANCISCO JAVIER AYALA YALMINO
BARRERA CONSULTORA

ING. VERÓNICA GABRIELA AYALA JARPIN
COORDINADORA GENERAL DE EDUCACIÓN (DIA)
ING. FRANCISCO JAVIER AYALA YALMINO
BARRERA CONSULTORA

ING. VERÓNICA GABRIELA AYALA JARPIN
COORDINADORA GENERAL DE EDUCACIÓN (DIA)
ING. FRANCISCO JAVIER AYALA YALMINO
BARRERA CONSULTORA

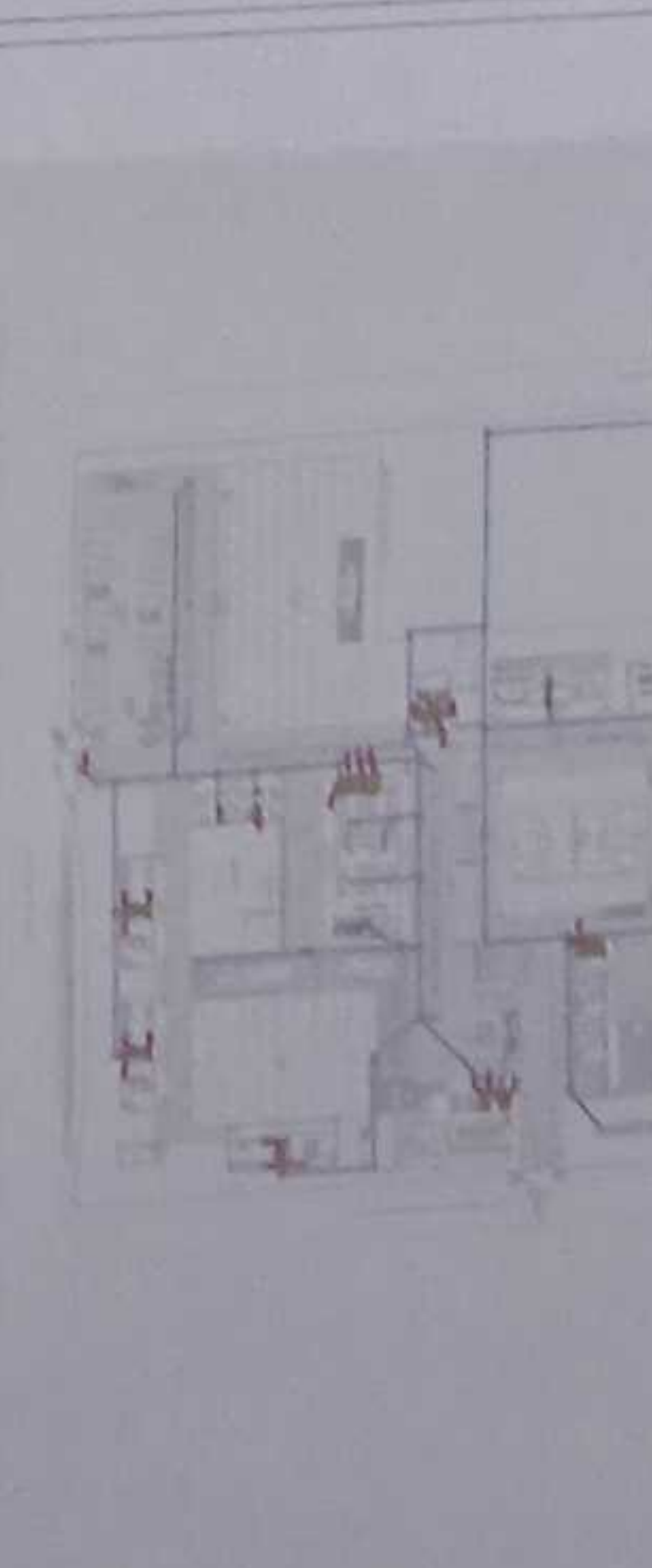

LCC-CZ1E-001-2020

"CONTRATACIÓN DE ESTUDIOS Y DISEÑOS PARA LA IMPLANTACIÓN ARQUITECTÓNICA DE LA UNIDAD EDUCATIVA ESTANDARIZADA DEL MILENIO TIPOLOGÍA MAYOR "SHUSHUFINDI", UBICADA EN LA PARROQUIA SHUSHUFINDI CENTRAL, CANTÓN SHUSHUFINDI, PROVINCIA DE SUCUMBIOS".

UNIDAD EDUCATIVA SHUSHUFINDI

CANTÓN SHUSHUFINDI PROVINCIA SUCUMBIOS

CONTIENE

RED DE AGUA SERVIDA
PLANTA BAJA LABORATORIO DE FÍSICA Y QUÍMICA
CUADRO NOMENCLATURA

ESCALA	FECHA	LÁMINA N.º
INDICADAS	2021	AS - 11

SÍMBOLOS MUNICIPALES



LIMITE DE PROY

VER LÁMINA AS - 12

SIMBOLOGIA	
	TUBERIA AASS
	CODO 45°
	VTE
	PUNTO DE DRENAJE
	SUMIDERO DE PISO
	TAGU DE REGISTRO
	CAJA DE REVISION AASS
	POZO AASS
	TUBERIA DE VENTILACION
	PUNTO DE VENTILACION
	MONTANTE DE VENTILACION

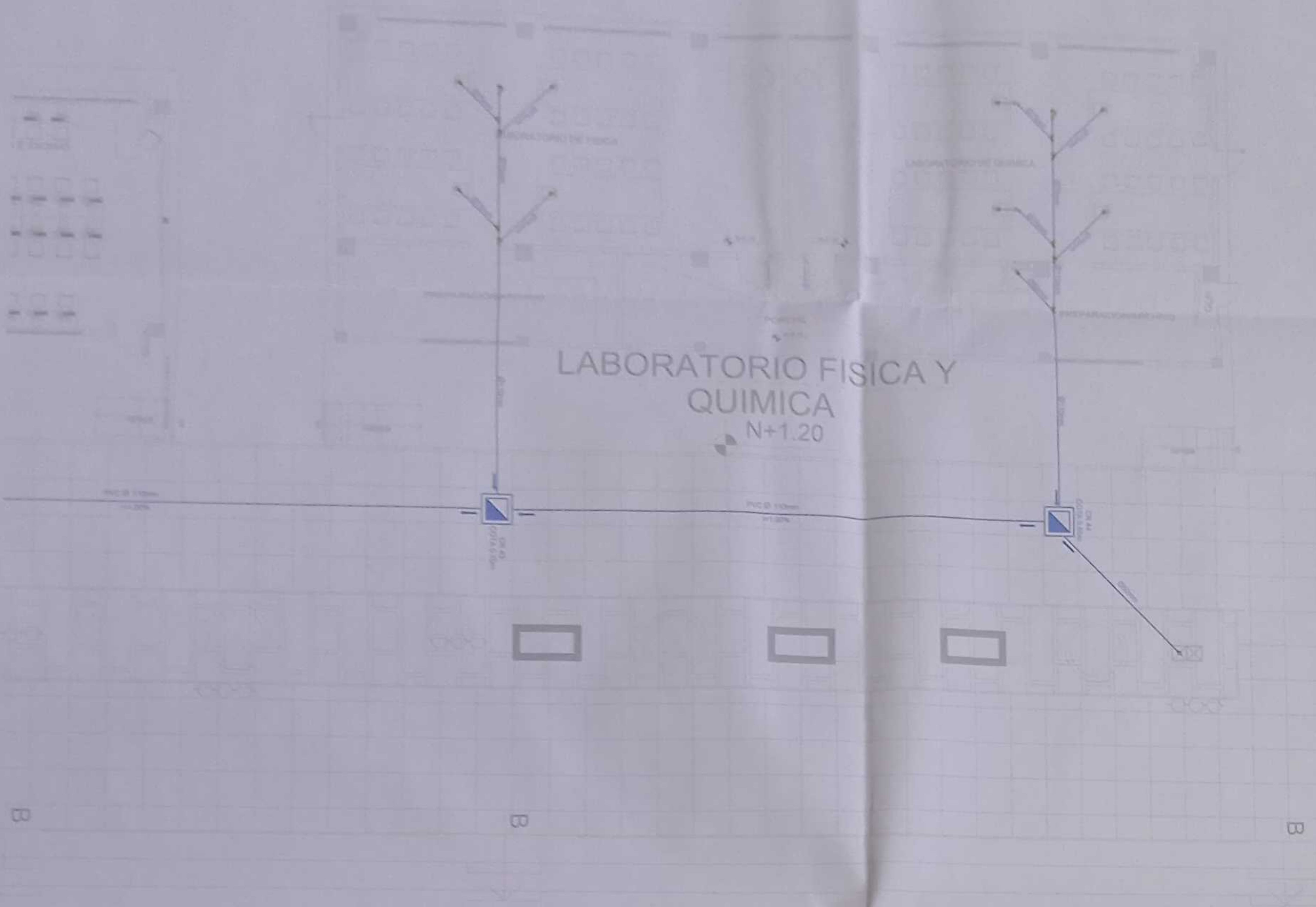

PLANTA BAJA LABORATORIO DE FÍSICA Y QUÍMICA
ESCALA 1:100

VER LÁMINA AS - 09

LIMITE DE PROYECTO

3IA E IDIOMAS
N+1.20

QUIMICA
N+1.20

CANCHA DE
FULBITO

N+0.25

N+1.05

BLOQUE

BLOQUE

NORTE

VER LÁMINA AS-13

SIMBOLOGIA

	TUBERIA AXIS
	CODO 45°
	PUNTO DE DECADENCIA
	SANGRERO DE PISO
	TAPON DE REGISTRO
	CALA DE REVISION AXIS
	POZO AXIS
	TUBERIA DE VENTILACION
	PUNTO DE VENTILACION
	MONTANTE DE VENTILACION

VER LÁMINA AS-08

MINISTERIO DE EDUCACIÓN

sembramos
Futuro

GOBIERNO
DE TODOS

PROYECTO DE CONSTRUCCIÓN DE LA UNIDAD EDUCATIVA ESTANDARIZADA DEL MILENIO TIPOLOGÍA MAYOR "SHUSHUFINDI" UBICADA EN LA PARROQUIA SHUSHUFINDI CENTRAL, CANTON SHUSHUFINDI, PROVINCIA DE SUCUMBIOS.

LCC-CZIE-001-2020

CONTRATACIÓN DE ESTUDIOS Y DISEÑOS PARA LA IMPLANTACIÓN ARQUITECTÓNICA DE LA UNIDAD EDUCATIVA ESTANDARIZADA DEL MILENIO TIPOLOGÍA MAYOR "SHUSHUFINDI" UBICADA EN LA PARROQUIA SHUSHUFINDI CENTRAL, CANTON SHUSHUFINDI, PROVINCIA DE SUCUMBIOS.

UNIDAD EDUCATIVA SHUSHUFINDI

CANTON SHUSHUFINDI

PROVINCIA SUCUMBIOS

RED DE AGUA SERVIDA
PLANTA BAJA EXTERIORES
CUADRO NOMENCLATURA

INDICADAS 2021

LÁMINA N° AS-12

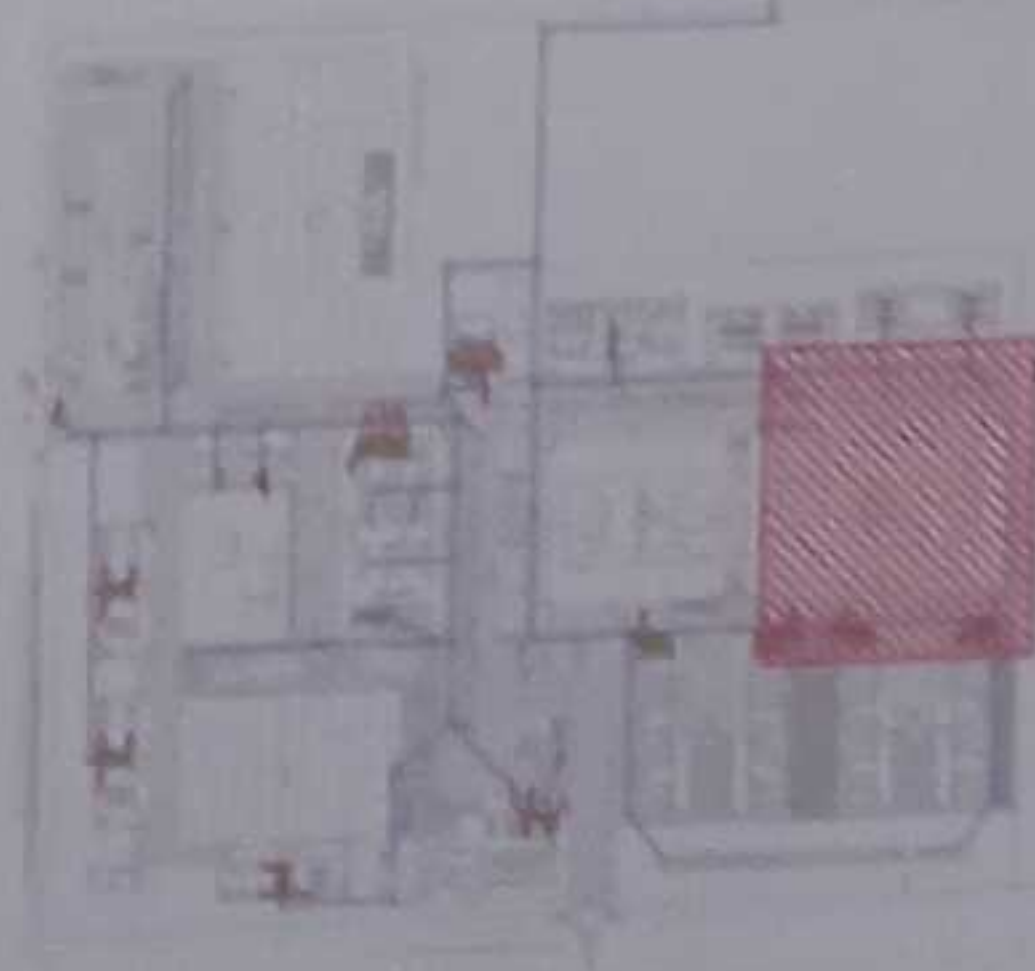

PLANTA BAJA EXTERIORES
ESCALA 1:100

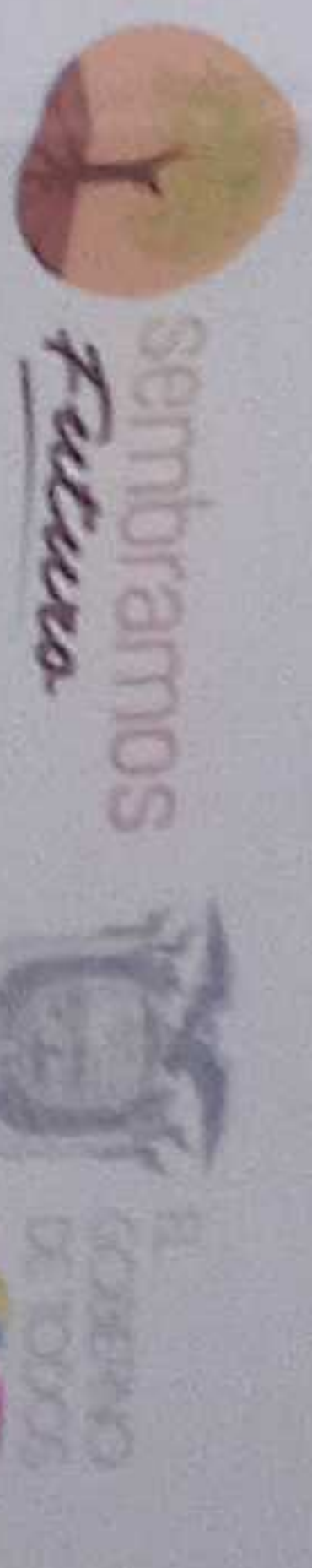

PROFESOR
ING. VILMA GARCIA SUTTA TORRES
COORDINADORA GENERAL DE EDUCACIÓN
DISEÑO: COLEGIO NACIONAL DE INGENIEROS

PROFESOR
ING. FRANCISCO JAVIER AYALA FALCON
COORDINADOR GENERAL DE EDUCACIÓN

PROFESOR
ING. LUCIA SUTTA TORRES
COORDINADORA GENERAL DE EDUCACIÓN

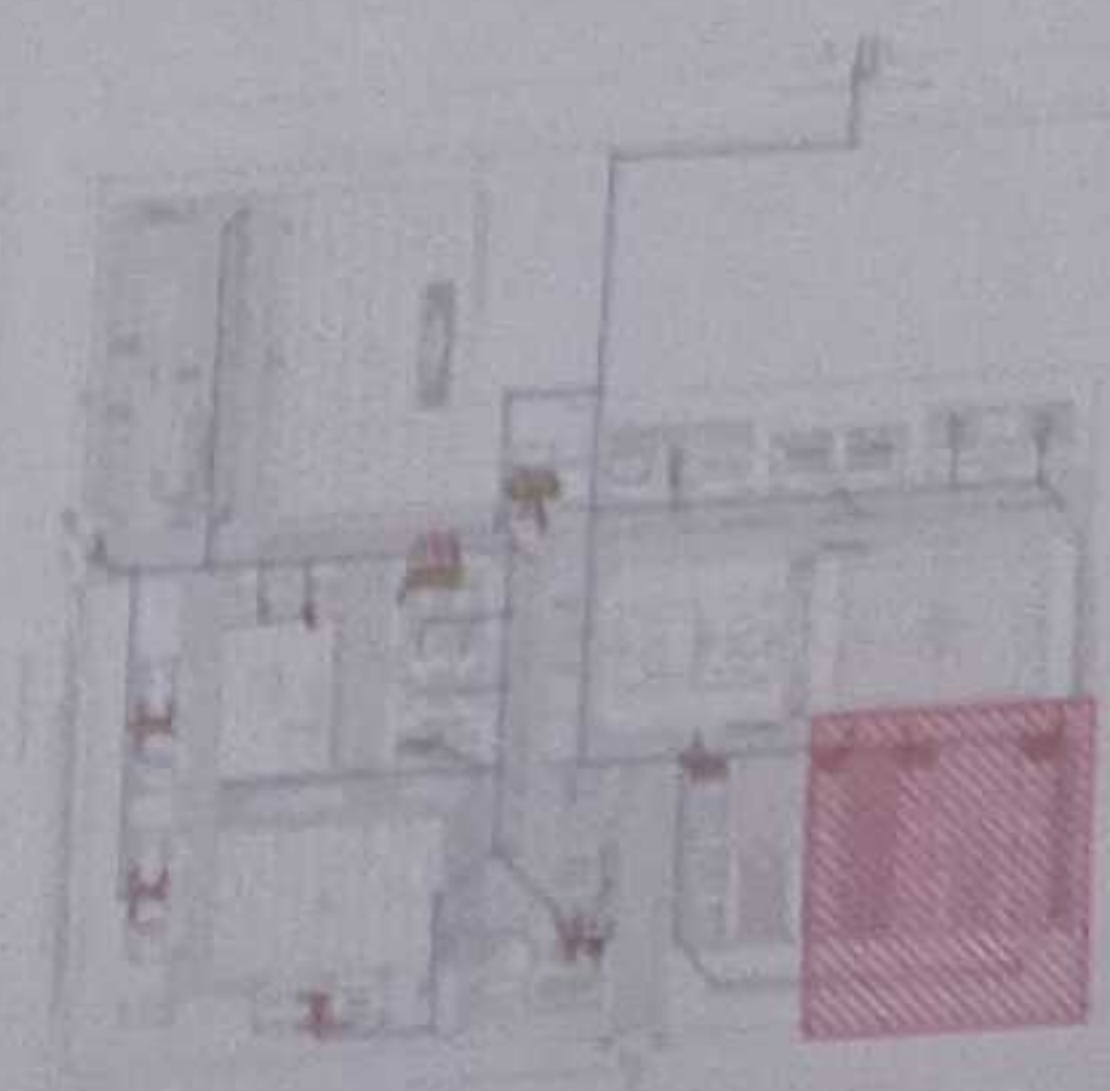

LCC-CZ1E-001-2020

"CONTRATACIÓN DE ESTUDIOS Y DISEÑOS PARA LA IMPLANTACIÓN ARQUITECTÓNICA DE LA UNIDAD EDUCATIVA ESTANDARIZADA DEL MILENIO TIPOLOGÍA MAYOR "SHUSHUFINDI", UBICADA EN LA PARROQUIA SHUSHUFINDI CENTRAL, CANTÓN SHUSHUFINDI, PROVINCIA DE SUCUMBIOS".

UNIDAD EDUCATIVA SHUSHUFINDI

CANTÓN	PROVINCIA
SHUSHUFINDI	SUCUMBIOS

CONTENIDO

RED DE AGUA SERVIDA
PLANTA BLOQUE 1 DE 12 MÓDULOS DE AULAS
CUADRO NOMENCLATURA

ESCALA	FECHA	LÁMINA N°
INDICADAS	2021	AS - 13

SECCIONES



SIMBOLOGIA	
	TUBERÍA AASS
	CODO 45°
	YEE
	PUNTO DE DESLIZADE
	SAUMERO DE PISO
	TAPON DE REGISTRO
	CAA DE REVISION AASS
	POZO AASS
	TUBERÍA DE VENTILACIÓN
	PUNTO DE VENTILACIÓN
	MONTANTE DE VENTILACIÓN

PLANTA BAJA BLOQUE 1 DE 12 MÓDULOS DE AULAS
ESCALA 1:100

VER LÁMINA AS-10

CTO

BLOQUE 1 DE 12 MÓDULOS DE AULAS

N+5,10

BLOQUE 1 DE 12 MÓDULOS DE AULAS

N+5,10

N+1,05

PLANTA ALTA BLOQUE 1 DE 12 MÓDULOS DE AULAS
ESCALA 1:100

NORTE

SIMBOLOGIA

1	2	3	4	5	6	7	8	9	10
1	2	3	4	5	6	7	8	9	10
1	2	3	4	5	6	7	8	9	10
1	2	3	4	5	6	7	8	9	10
1	2	3	4	5	6	7	8	9	10
1	2	3	4	5	6	7	8	9	10
1	2	3	4	5	6	7	8	9	10
1	2	3	4	5	6	7	8	9	10
1	2	3	4	5	6	7	8	9	10
1	2	3	4	5	6	7	8	9	10

MINISTERIO DE EDUCACIÓN



UNIDAD EDUCATIVA SHUSHUFINI

CONSTRUCCIÓN DE ESTADOS Y PRECIOS PARA LA IMPLEMENTACIÓN
ARQUITECTÓNICA DE LA UNIDAD EDUCATIVA ESTADONARIJA DEL
MUNICIPIO TROCOSIA MANO "SHUSHUFINI", UBICADA EN LA
PARROQUIA SHUSHUFINI CENTRAL, CANTÓN SHUSHUFINI, PROVINCIA
DE SUCUMBIOS.

PLANTA ALTA BLOQUE 1 DE 12 MÓDULOS DE AULAS
CANTÓN MANAUSALBA

AS - 14

DETALLE DE CAJA DE REVISION ENTRADA PVC HASTA 200mm

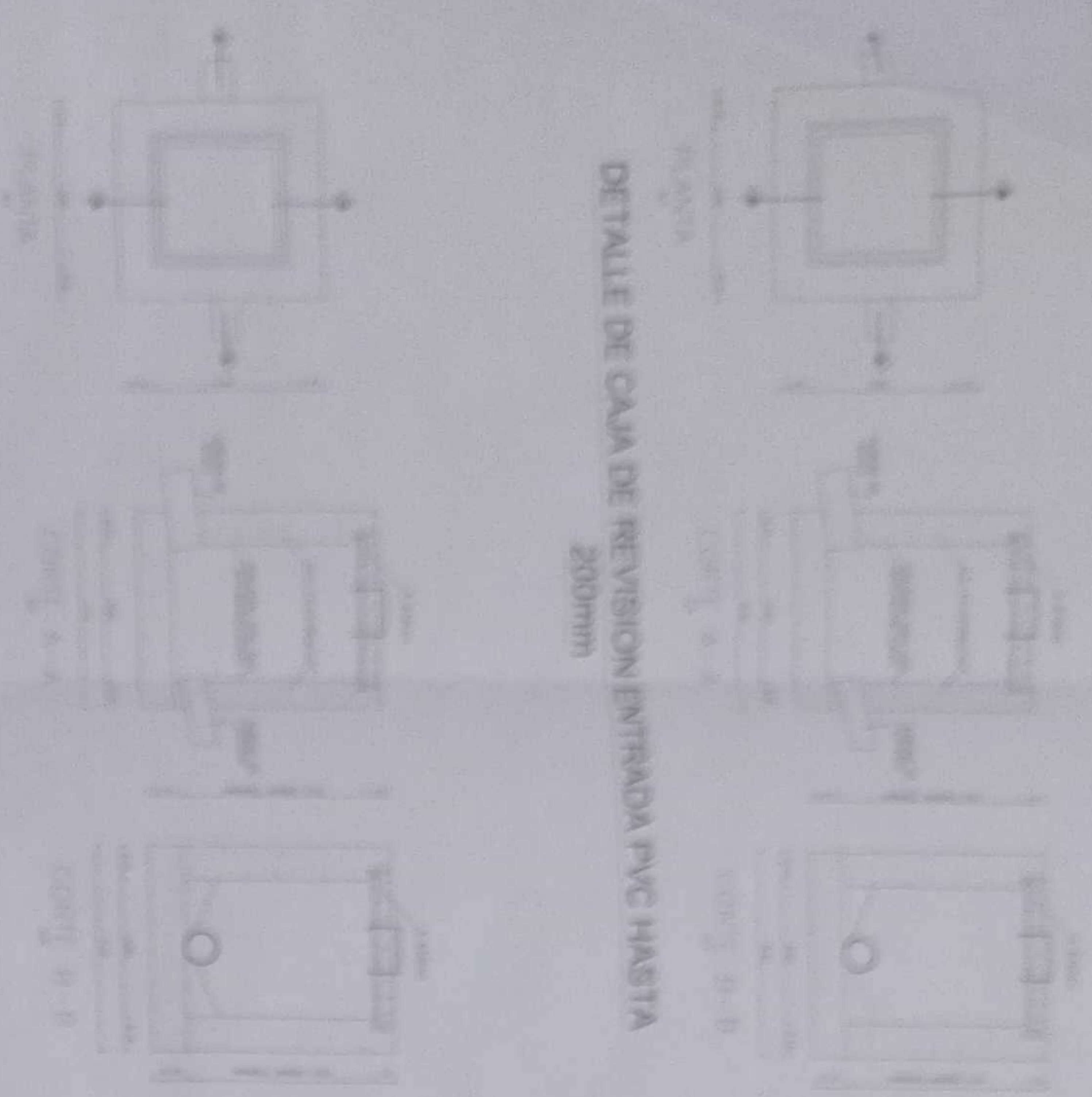

DETALLE DE CAJA DE REVISION ENTRADA PVC >200mm

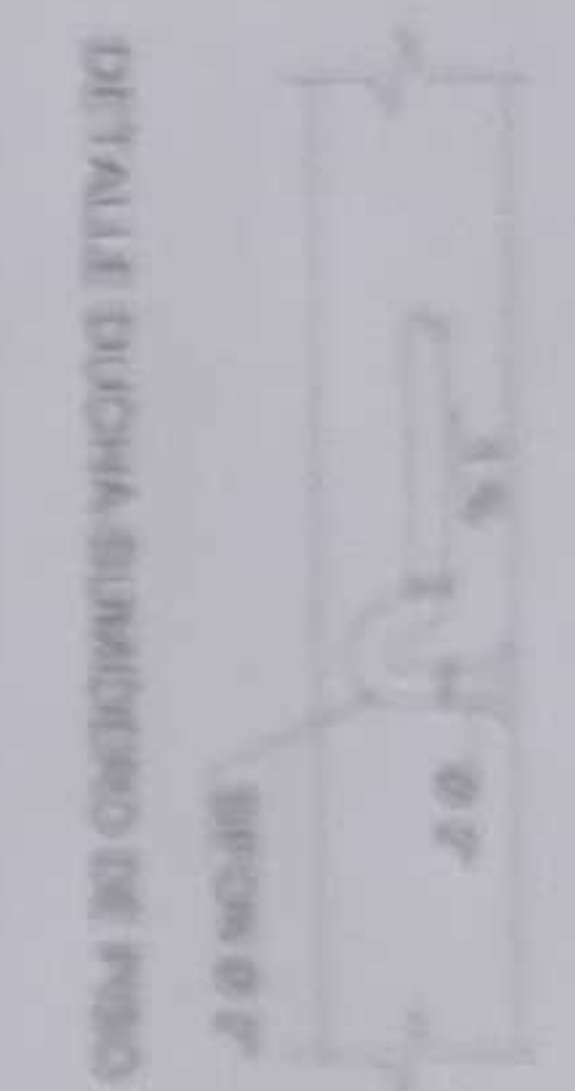
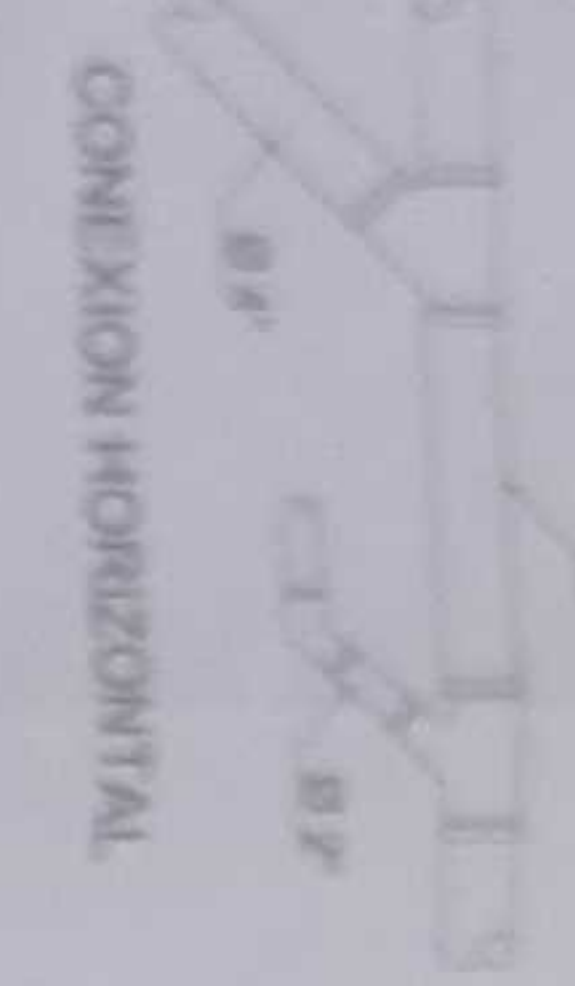

VISTA FRONTAL

VISTA LATERAL

MODULO FLUYDANTE

VISTA LATERAL

VISTA LATERAL

DETALLE CONEXIONES DE AGUA SERVIDA

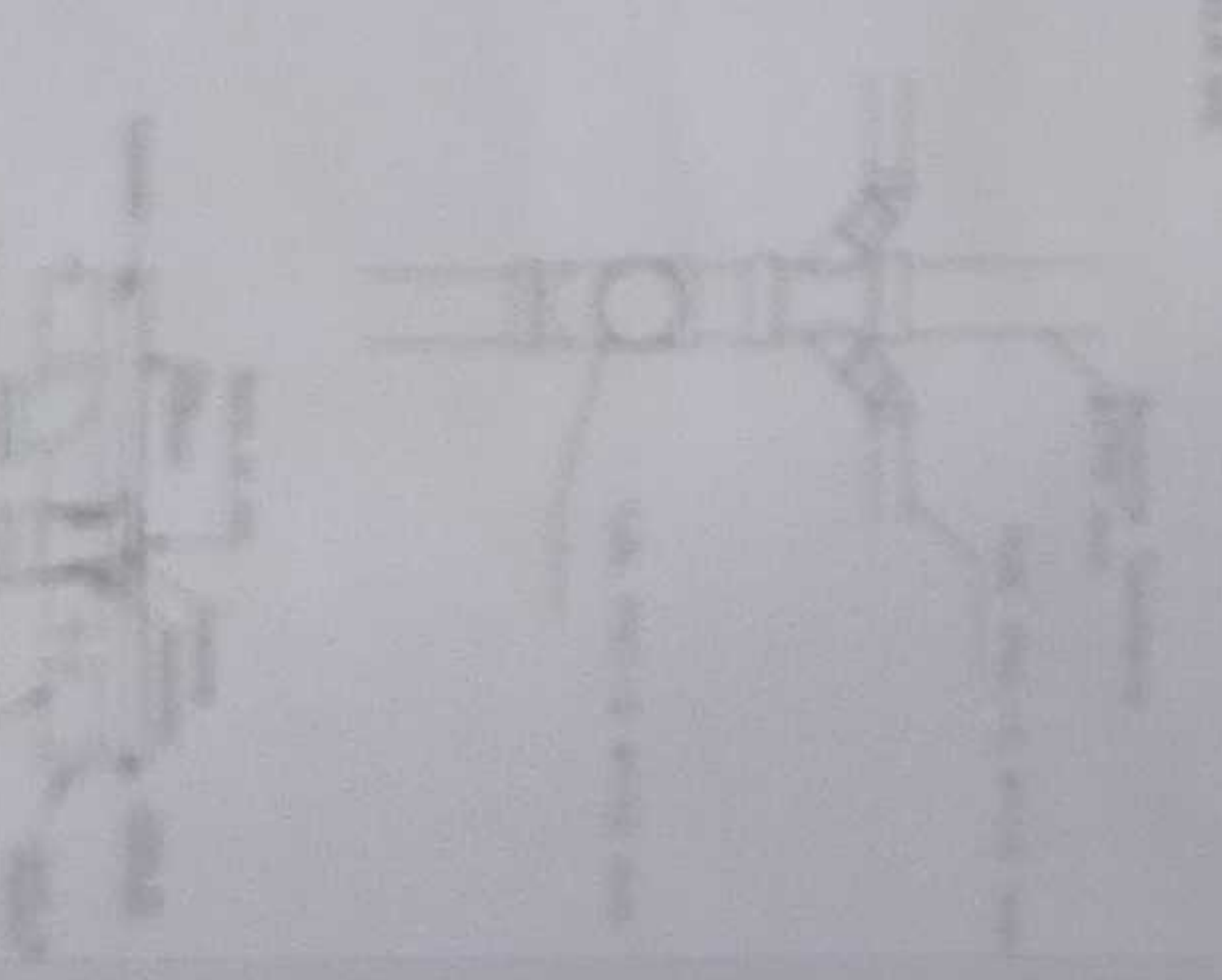
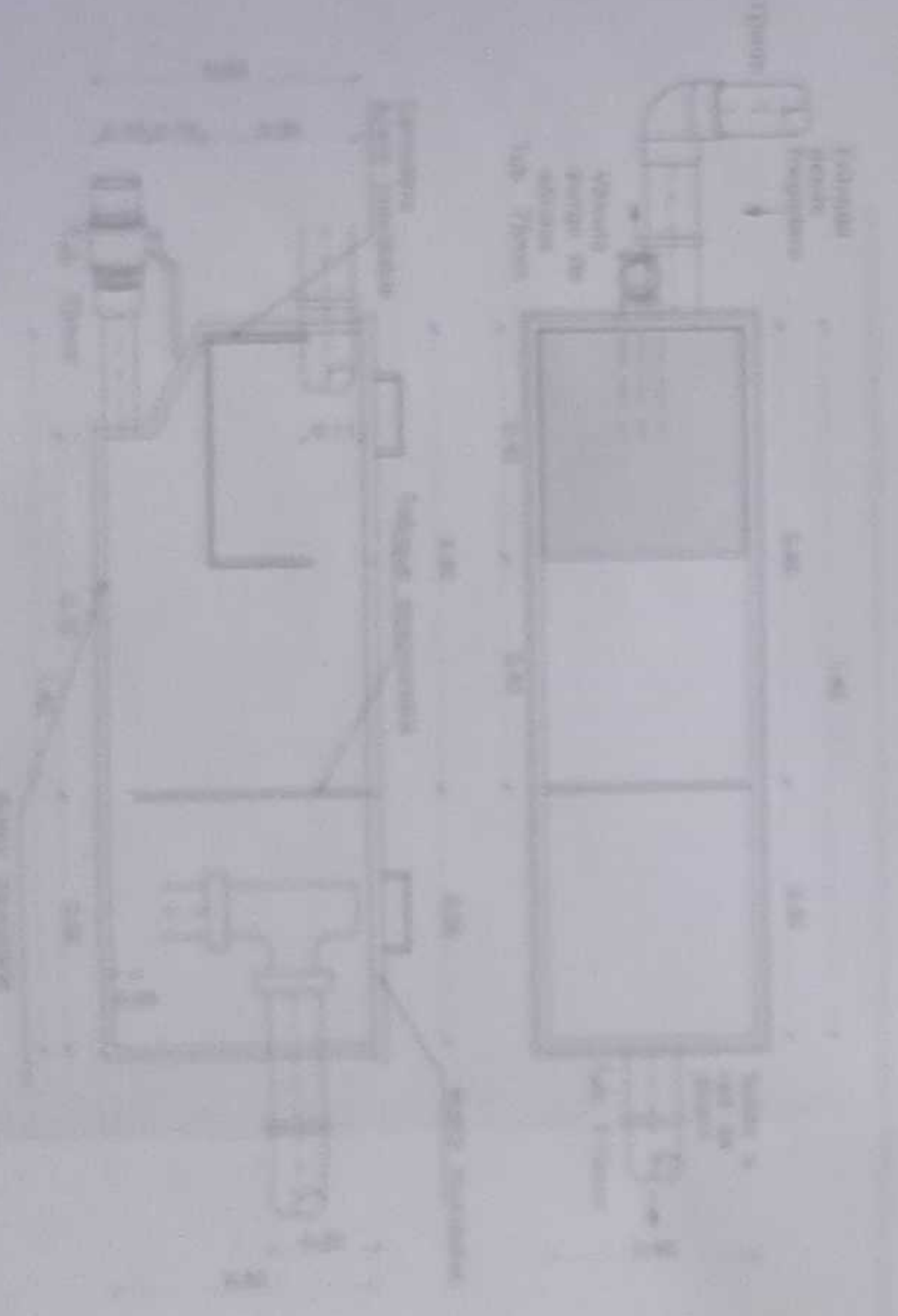
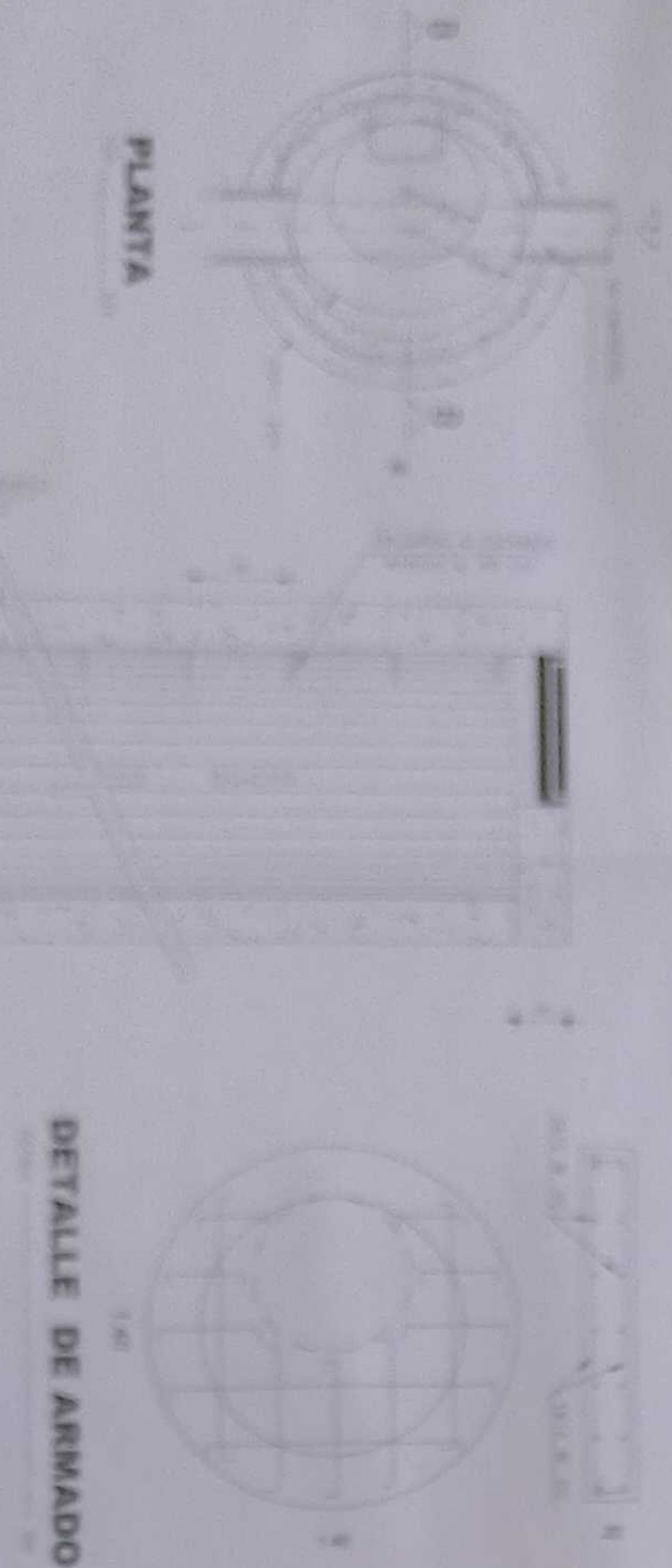

PLANTA

DETALLE DE ARMADO



DETALLE Peldaño



TRAMPA DE GRASAS ACERO INOXIDABLE

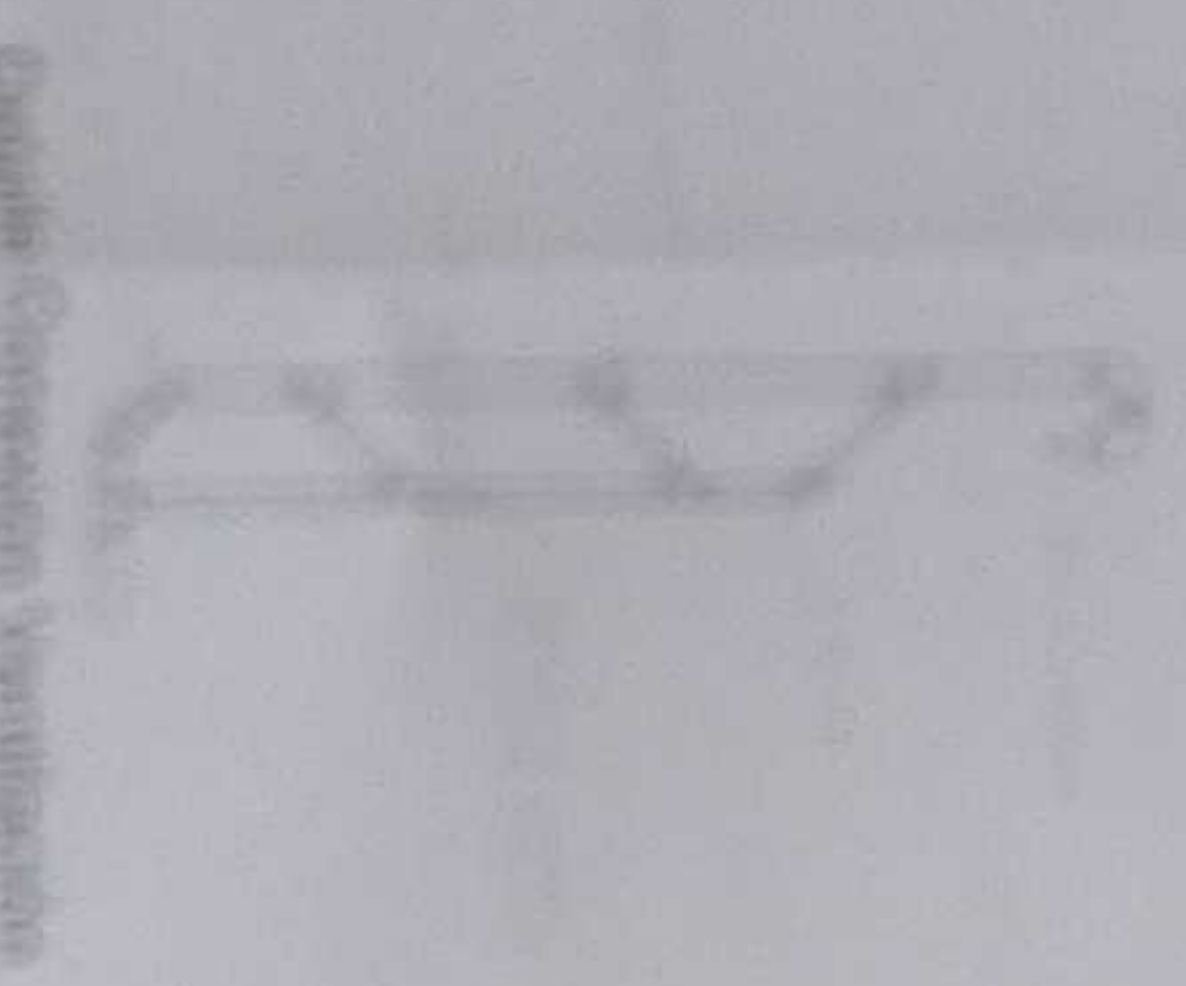

DETALLE CONEXION VENTILACION SIN EXHAHA



UNIDAD EDUCATIVA SUCUMBI

SUCUMBI